

**Organigramm**

**Kantonale Ämter**

Amt für Umwelt (AfU)  
 Natur- und Heimatschutz (NHV)  
 Finanzkontrolle Kantone SZ+UR (FIKo)  
 Rechtsdienst Baudirektion SZ (RD)

**Nachbarprojekte**

2. Röhre Gotthard  
 ASTRA / N4 EP Küssnacht Brunnen  
 ASTRA / Bypass Luzern  
 ASTRA / Verlegung Anschluss Altdorf Süd  
 SBB / Ertüchtigung Bahninfrastruktur für NEAT  
 SBB / Umfahrung Flüelen  
 SBB / Ausbau Bahninfrastrukturen  
 Unterird. Abbaugelände Länggölen Stein  
 Seeschüttungen II und III

**Steuerungsausschuss (STA)**

André Rüegsegger Roger Nager Guido Biaggio Richard Kocherhans Daniel Lüthy Daniel Kassubek Marcel Achermann	Baudepartementsvorsteher SZ Baudirektor UR AL Infrastr. Ost ASTRA ASTRA-Filialeiter F3 PL Netzvollendung ASTRA Kantonsingenieur SZ Kantonsingenieur UR	Stefan Gielchen Peter Vorwerk Andreas Luig Bruno Widmer	Gesamtleiter (GL) SZ Stv. GL / AL Strassen UR PL Kommunikation PL BHU
---	--	--	--

**Projektausschuss (PA)**

Stefan Gielchen Peter Vorwerk Daniel Kassubek Marcel Achermann Daniel Studer Daniel Lüthy	Gesamtleiter (GL) SZ GL Stv. / AL Strassen UR Kantonsingenieur SZ Kantonsingenieur UR Rechtsdienst Baudep. Kt. SZ PL Netzvollendung ASTRA	Thomas Reber Marcel Roggenmoser Andreas Luig Bruno Widmer	TGL TGL Stv. PL Kommunikation PL BHU
--	--	--	---

**Gesamtleitungsunterstützung (GLU)**

Stefan Gielchen Peter Vorwerk Daniel Studer Daniel Lüthy	Gesamtleiter (GL) SZ GL Stv. / AL Strassen UR Rechtsdienst Baudep. Kt. SZ PL Netzvollendung ASTRA	Thomas Reber Marcel Roggenmoser Andreas Luig Bruno Widmer	TGL TGL Stv. PL Kommunikation PL BHU
---	--	--	---

**Oberbauleitungssitzung (OBL)**

Stefan Gielchen Peter Vorwerk Thomas Reber Berthold Jeisy	Gesamtleiter (GL) SZ / OBL GL Stv. / AL Strassen UR / OBL Stv. TGL Unterstützung OBL SZ	Bauleitung (BL) BHU und weitere nach Bedarf	
--	--	--	--

**Legende**

— Führung  
 - - - Kontrolle  
 — Beratung / Koordination

**Spezialisten / Experten Bauherr**

**Kommunikation:**  
 Andreas Luig, Kt. SZ, I+K PL  
 Dori Tarelli (tinto AG) PL Stv.

**Verkehrs-Sicherheitsbeauftragter:**  
 Hugo Gwerder SZ  
 Beat Planzer UR

**Fachunterstützung ASTRA**

Daniel Lüthy FS Tunnel / Geotechnik  
 Marcello Stimolo FS Trasse / Entwäss.  
 Renaud Caron FS Kunstbauten  
 Günter Hofer FS BSA / Lüftung

**Bauherrenunterstützung**

Bruno Widmer (F. Preisig AG) PL  
 Michael Wolpert (F. Preisig AG) PL Stv.

Stabsstelle PQM (Stufe Bauherr):  
 Michael Moser (F. Preisig AG) PQM

**Projektteam**

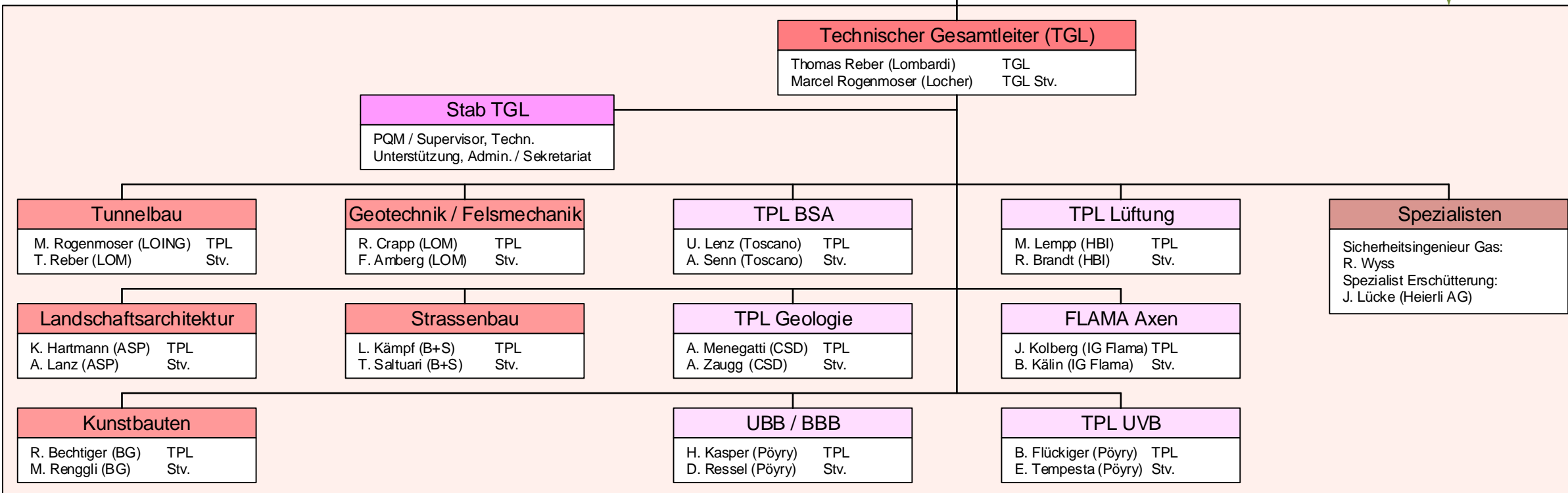

**Prüfingenieure**

Kunstbauten:  
 A. Bacchetta (Bänziger Partner AG)

Tunnelbau & Geotechnik:  
 U. Sennhauser (Bächtold & Moor AG)

RSA Audit:  
 A. Schmid (Viaplan AG)